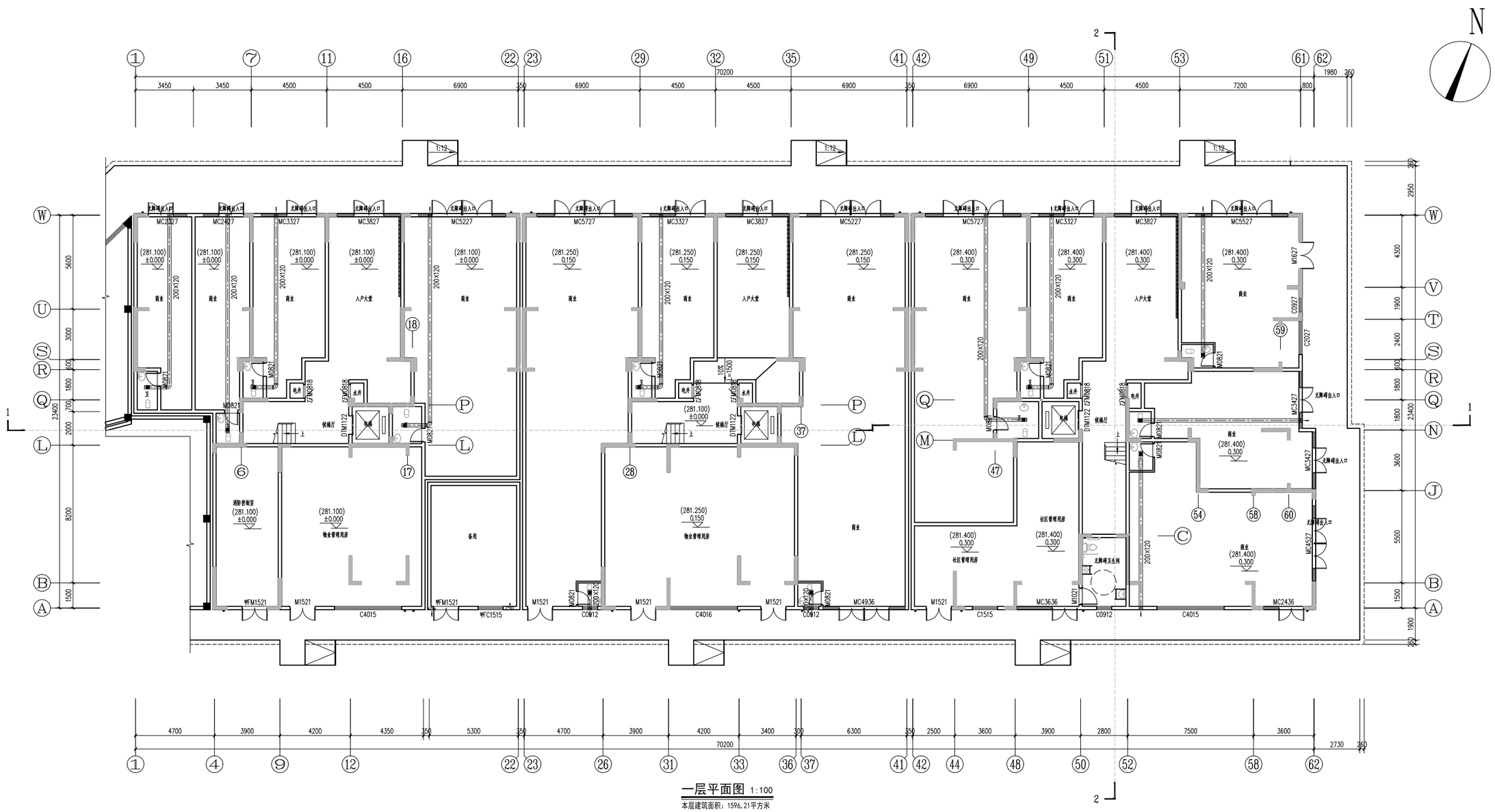

一层平面图 1:100

本层建筑面积：1596.21平方米



二层平面图 1:100

本层建筑面积：849.56平方米

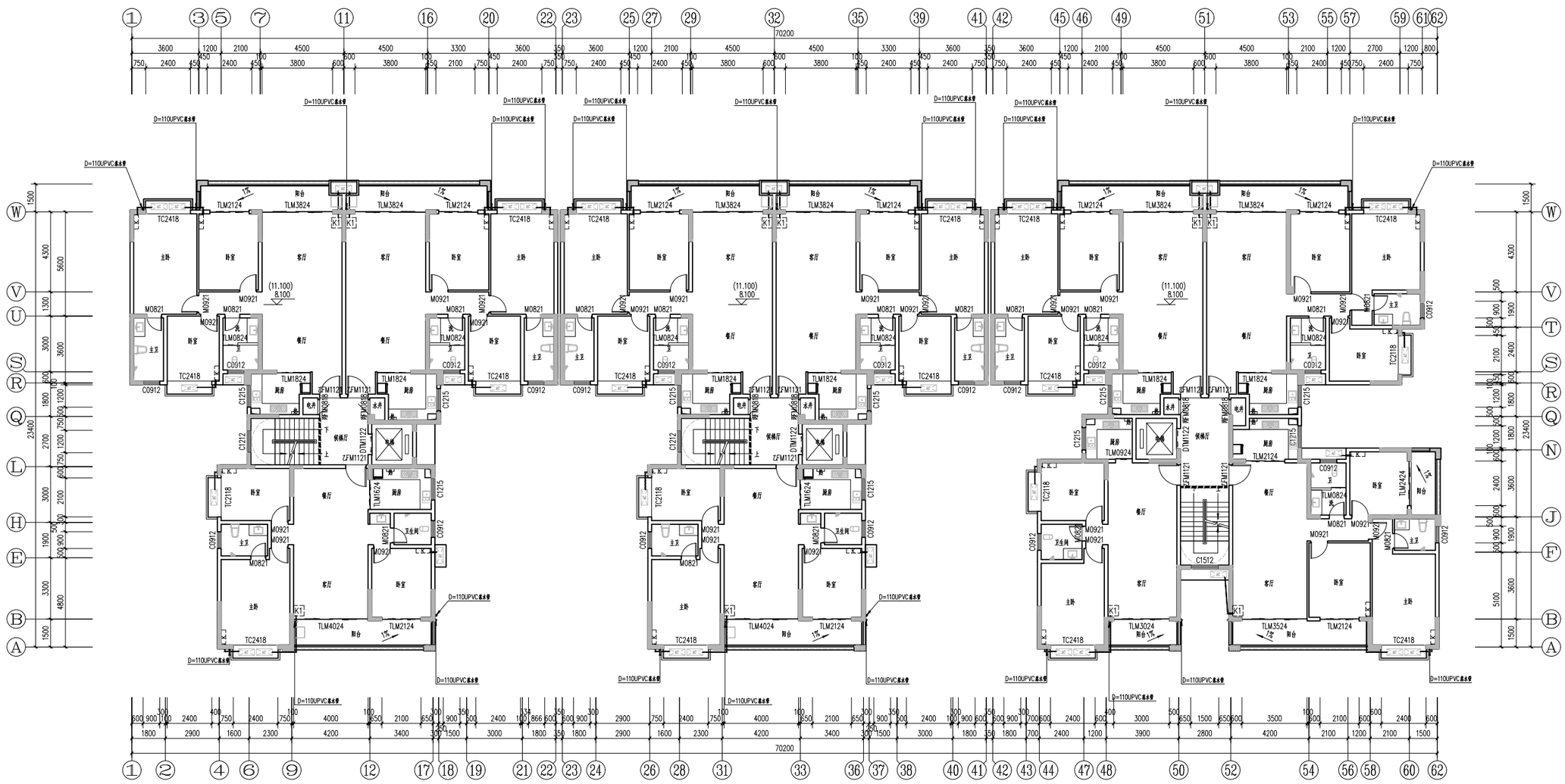

三至四层平面图 1:100

本层建筑面积：849.56平方米

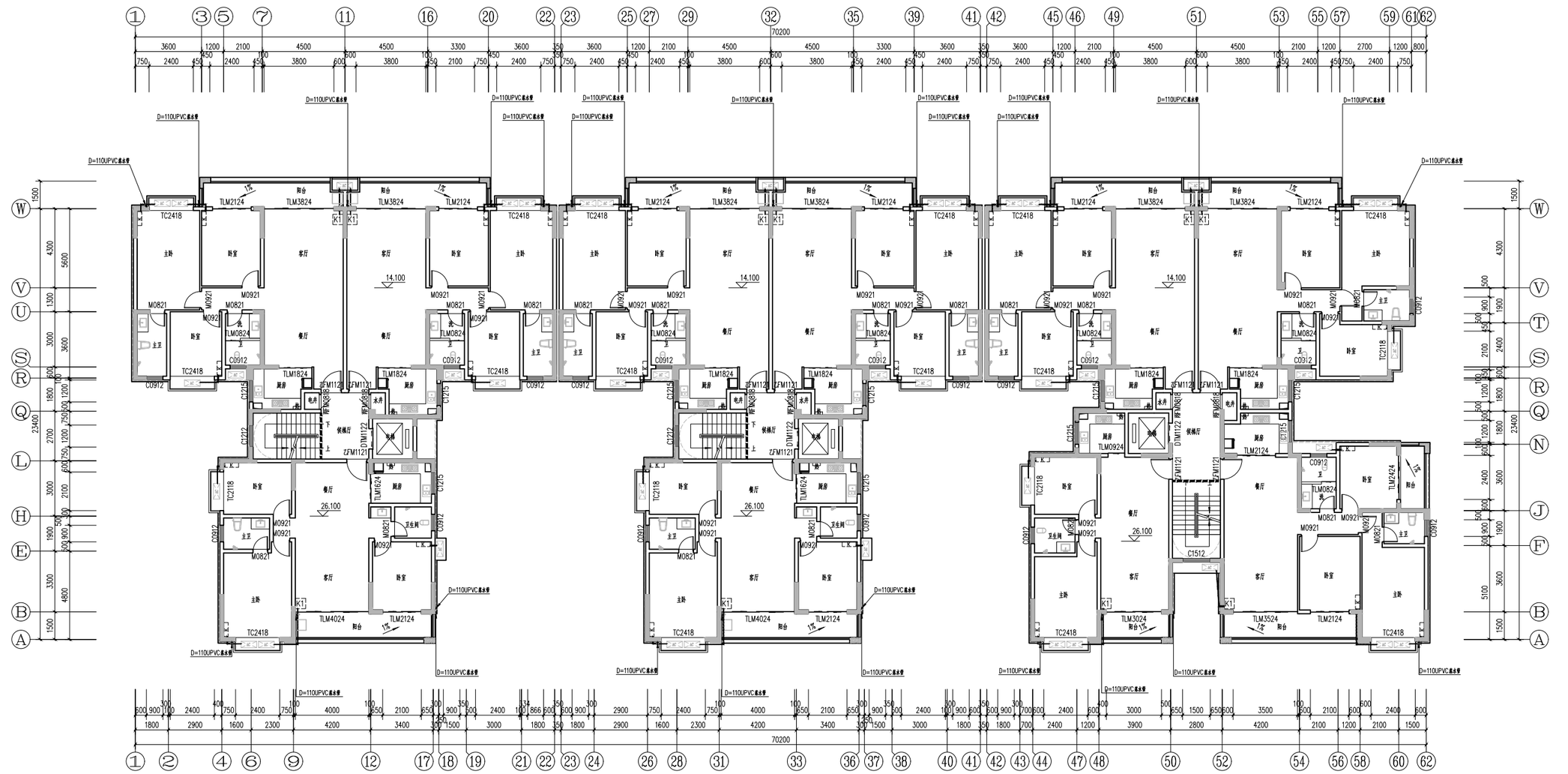

五层平面图 1:100

本层建筑面积：849.56平方米

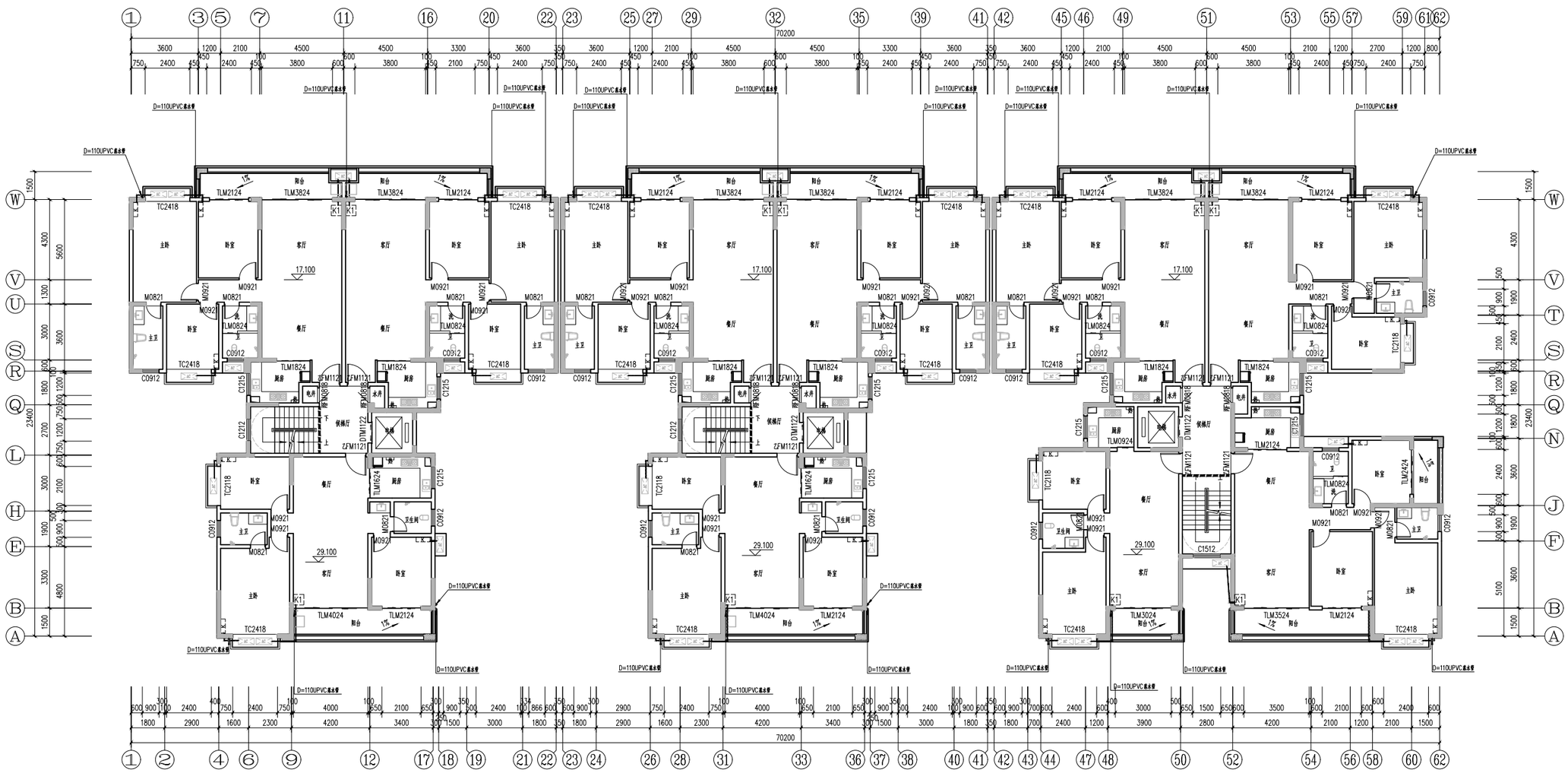

六层平面图 1:100

本层建筑面积：849.56平方米

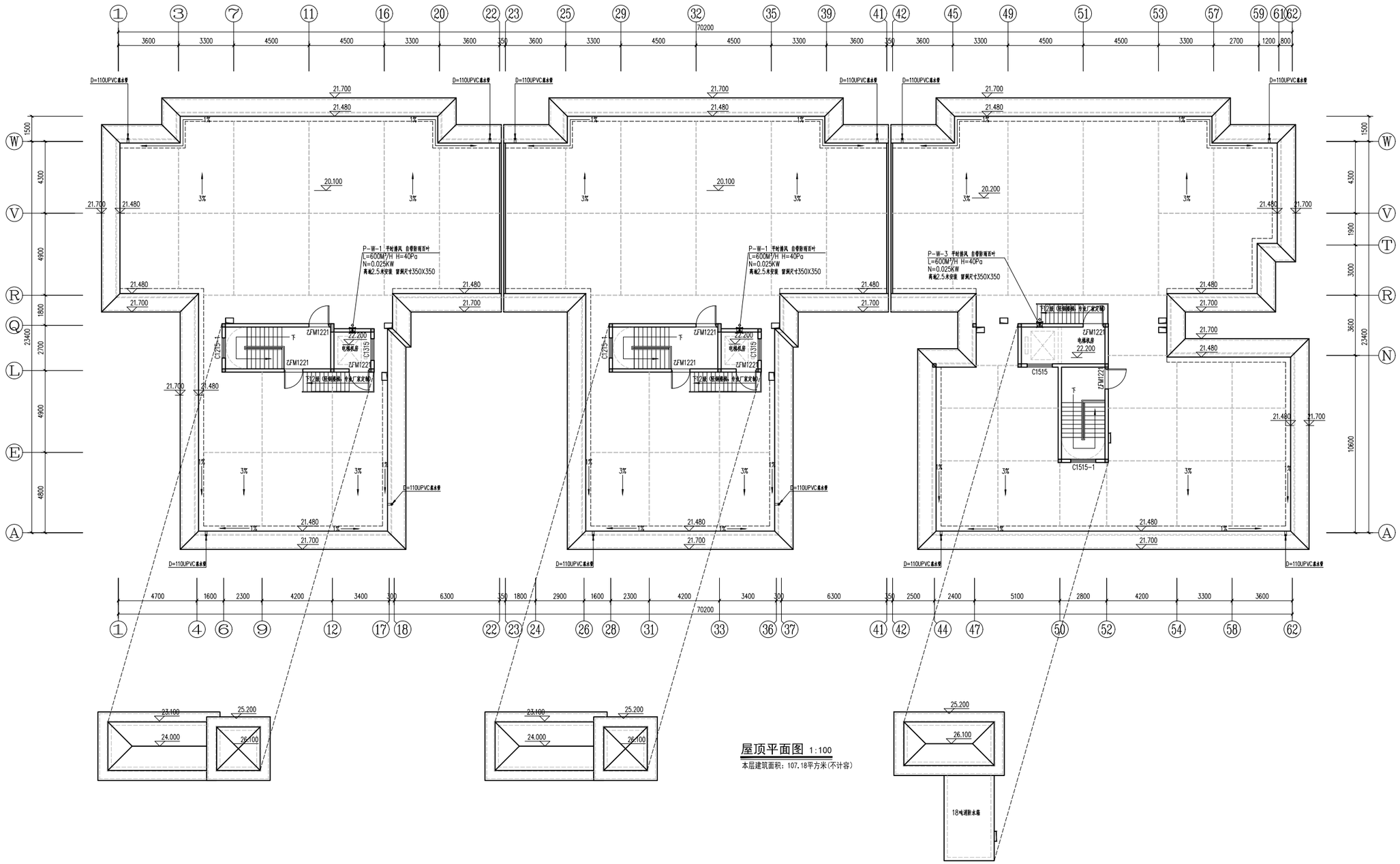

屋顶平面图 1:100

本层建筑面积：107.18平方米(不计容)

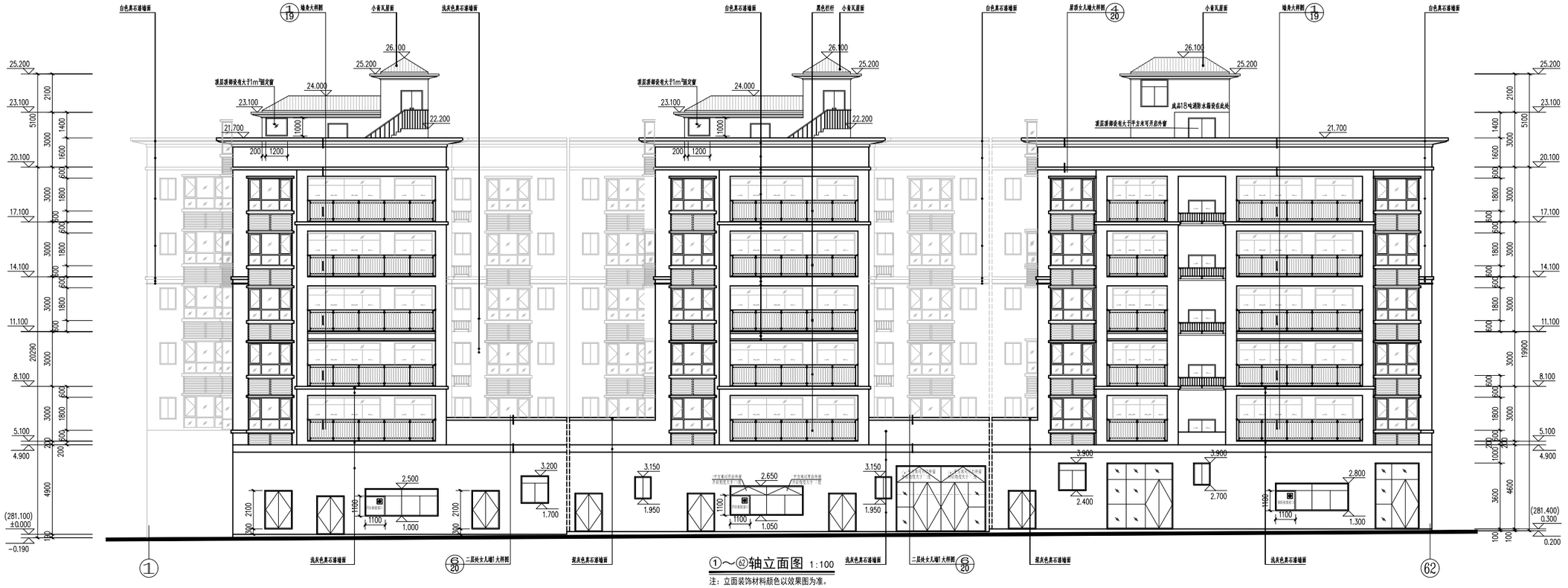

注：立面装饰材料颜色以效果图为准。

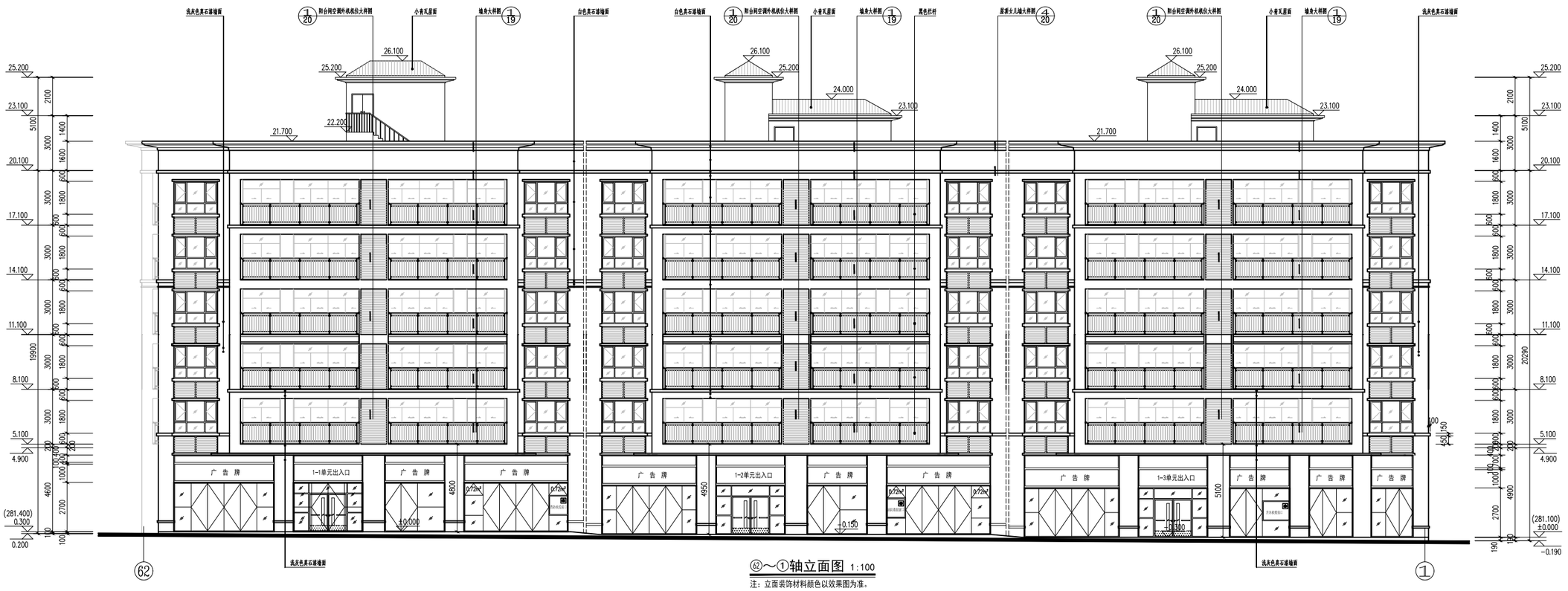

62～①轴立面图 1:100

注：立面装饰材料颜色以效果图为准。

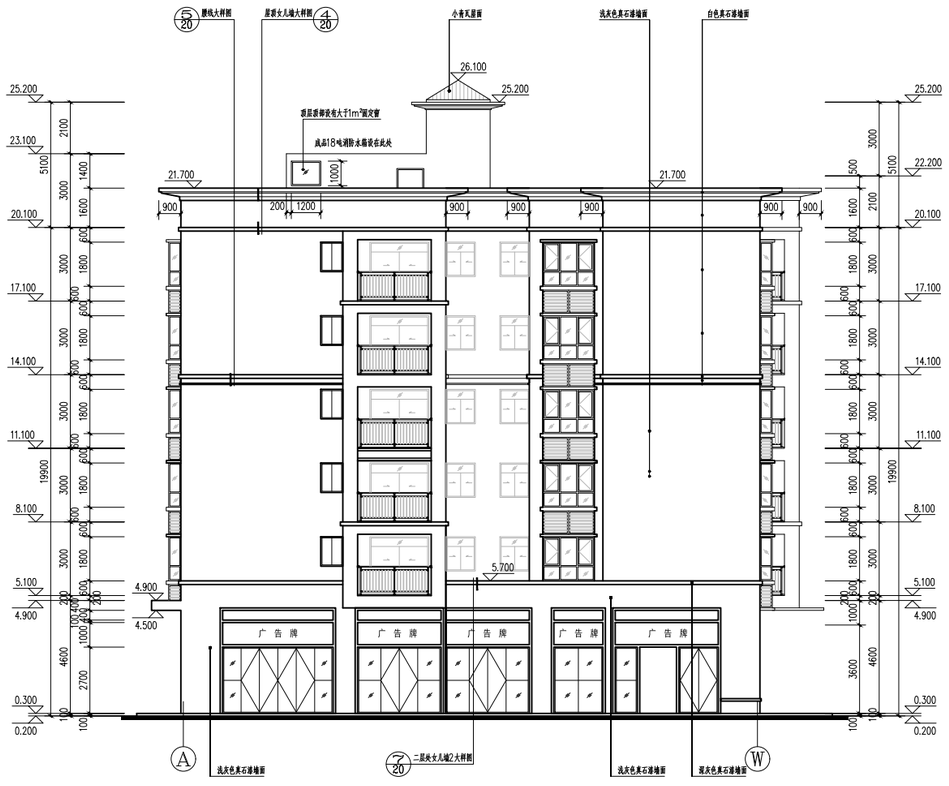

Ⓐ～Ⓦ轴立面图 1:100

注：立面装饰材料颜色以效果图为准。

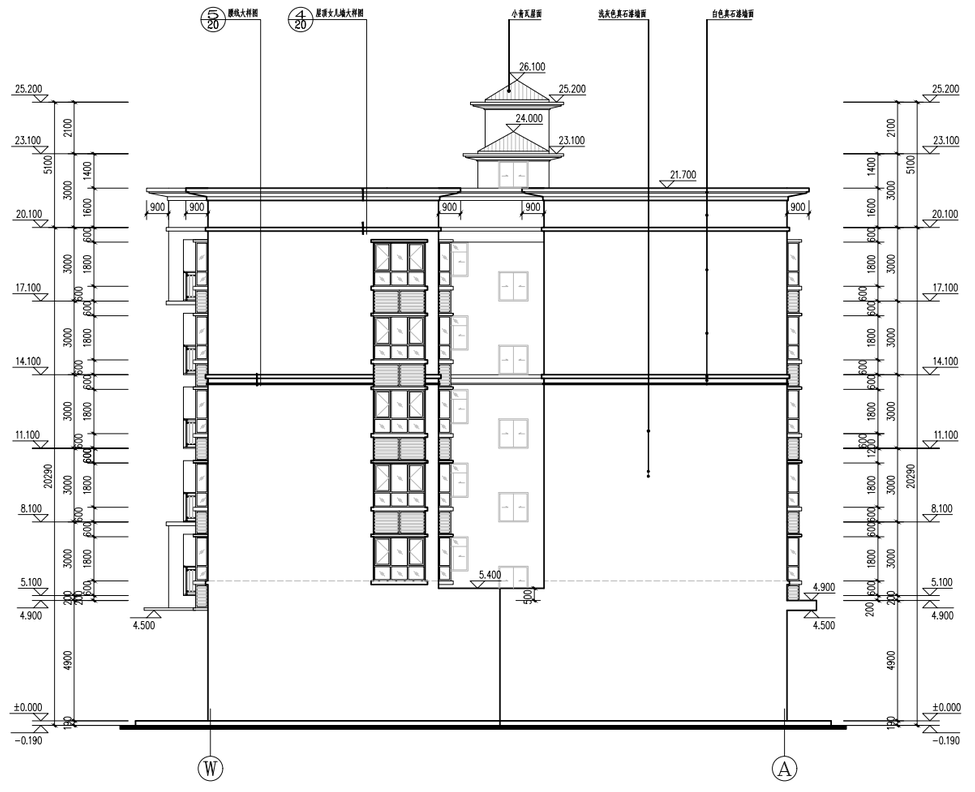

Ⓦ～Ⓐ轴立面图 1:100

注：立面装饰材料颜色以效果图为准。

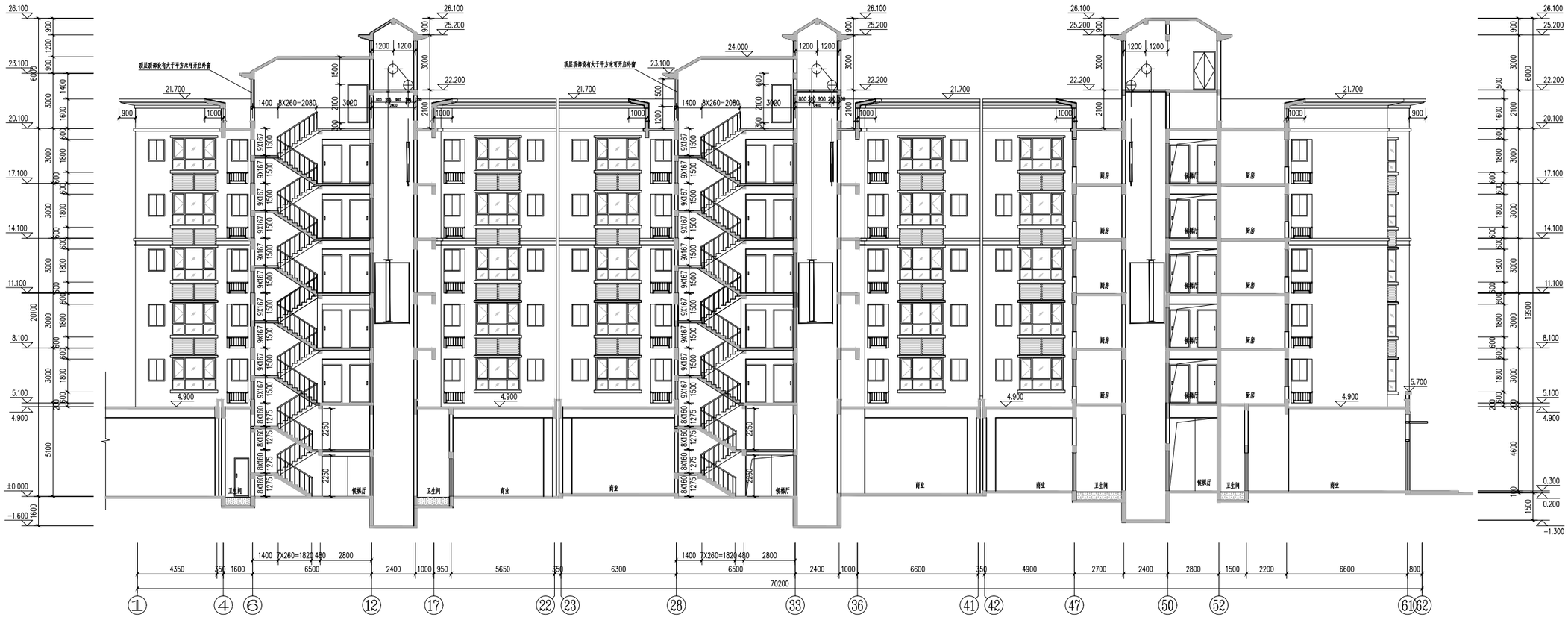

26.100
25.200
24.000
23.100
22.200
21.700
20.100
17.100
14.100
11.100
8.100
5.100
4.900
±0.000
-1.600
0.300
0.200
-1.300
5.700
1400 8X260=2080
1400 7X260=1820 480 2800
4350 350 1600 6500 2400 1000 950 5650 350 6300 6500 2400 1000 6600 350 4900 2700 2400 2800 1500 2200 6600 800
70200
①
④
⑥
⑫
⑰
㉒
㉓
㉘
㉝
㊱
㊶
㊷
㊼
㊿
52
61
62

1-1剖面图 1:100

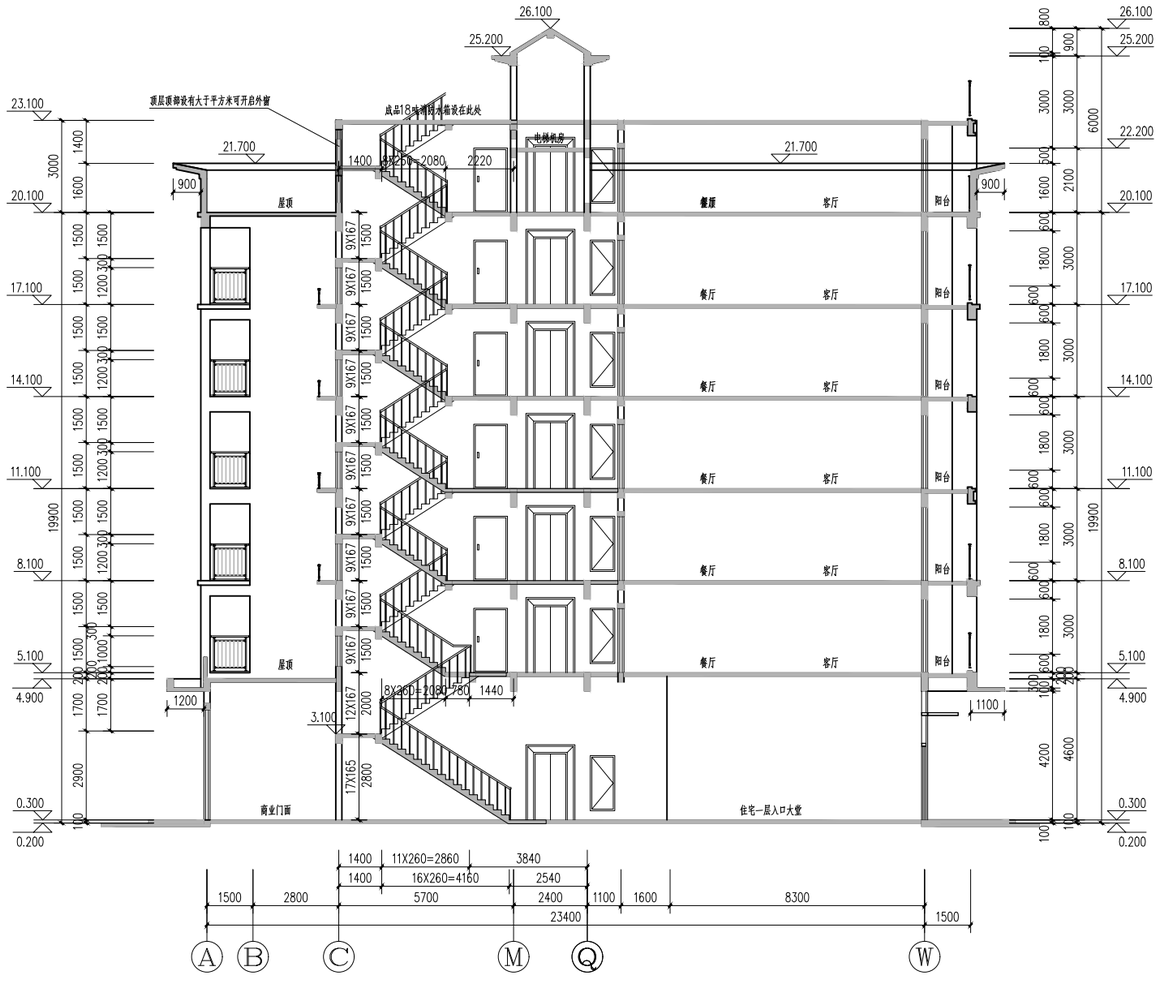

26.100
25.200
23.100
22.200
21.700
20.100
17.100
14.100
11.100
8.100
5.100
4.900
0.300
0.200
3.100
屋顶
餐厅
客厅
阳台
商业门面
住宅一层入口大堂
1400
11X260=2860
3840
16X260=4160
2540
5700
2400
1500
2800
1100
1600
8300
23400
A
B
C
M
Q
W

2-2剖面图 1:100

负一层平面图 1:100

本层建筑面积：247.平方米

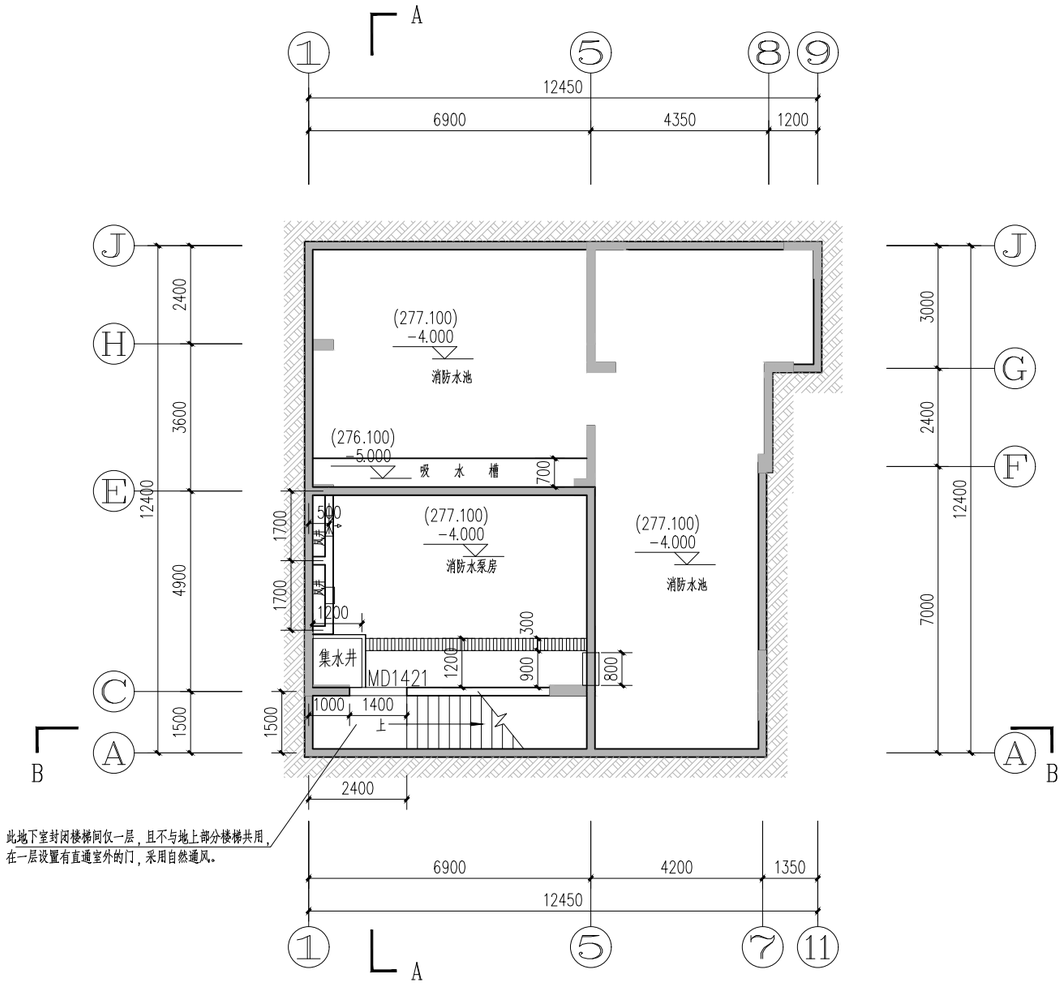

此地下室封闭楼梯间仅一层，且不与地上部分楼梯共用，在一层设置有直通室外的门，采用自然通风。

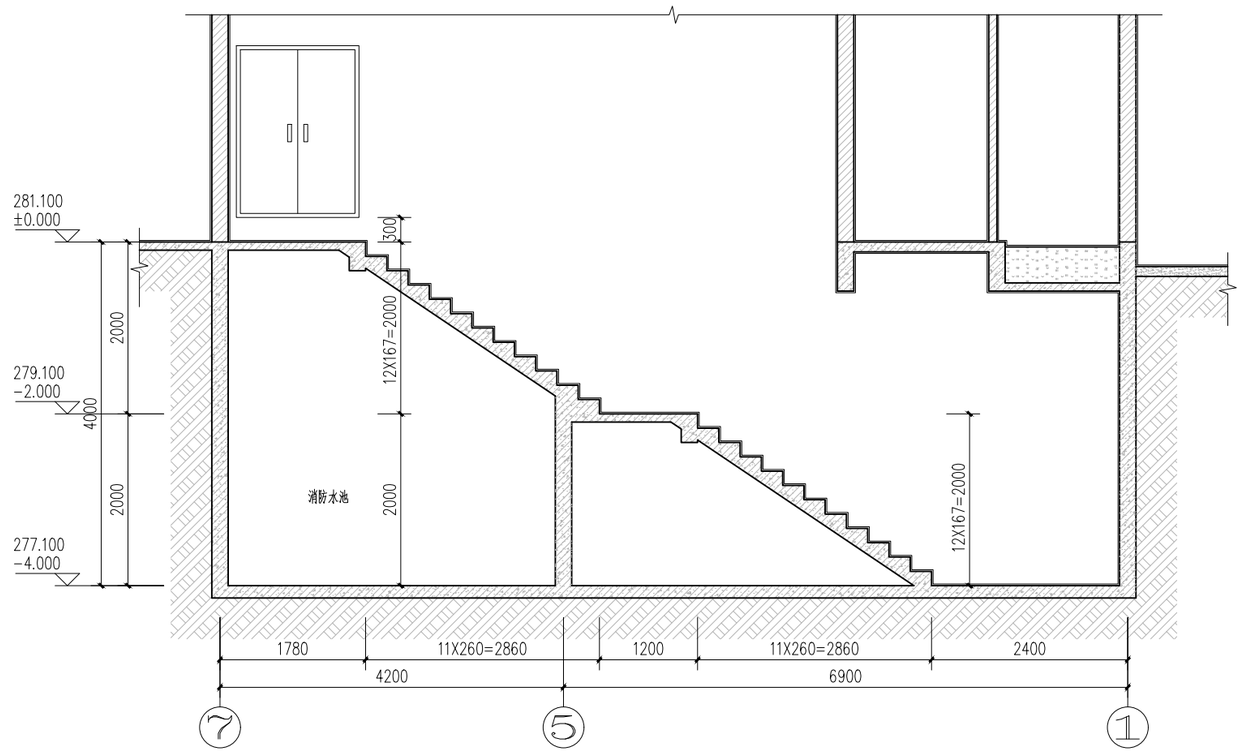

B-B 1:50

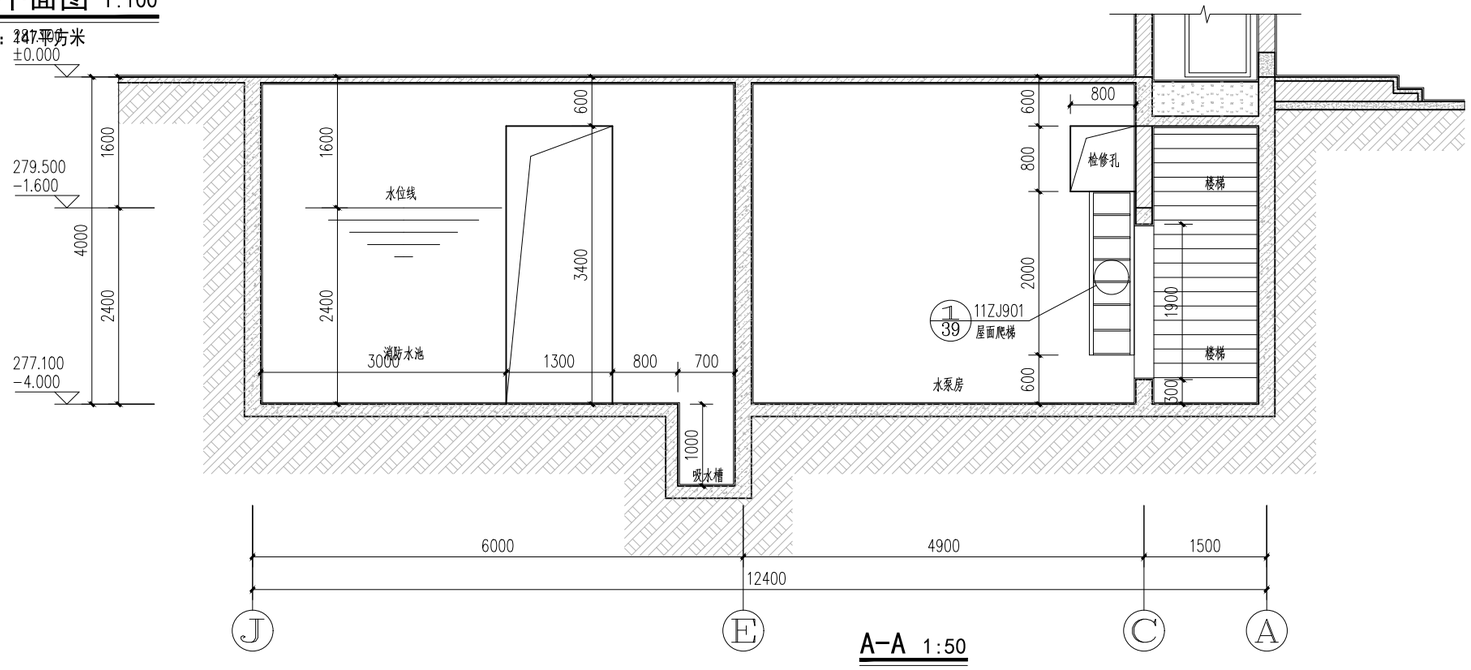

A-A 1:50

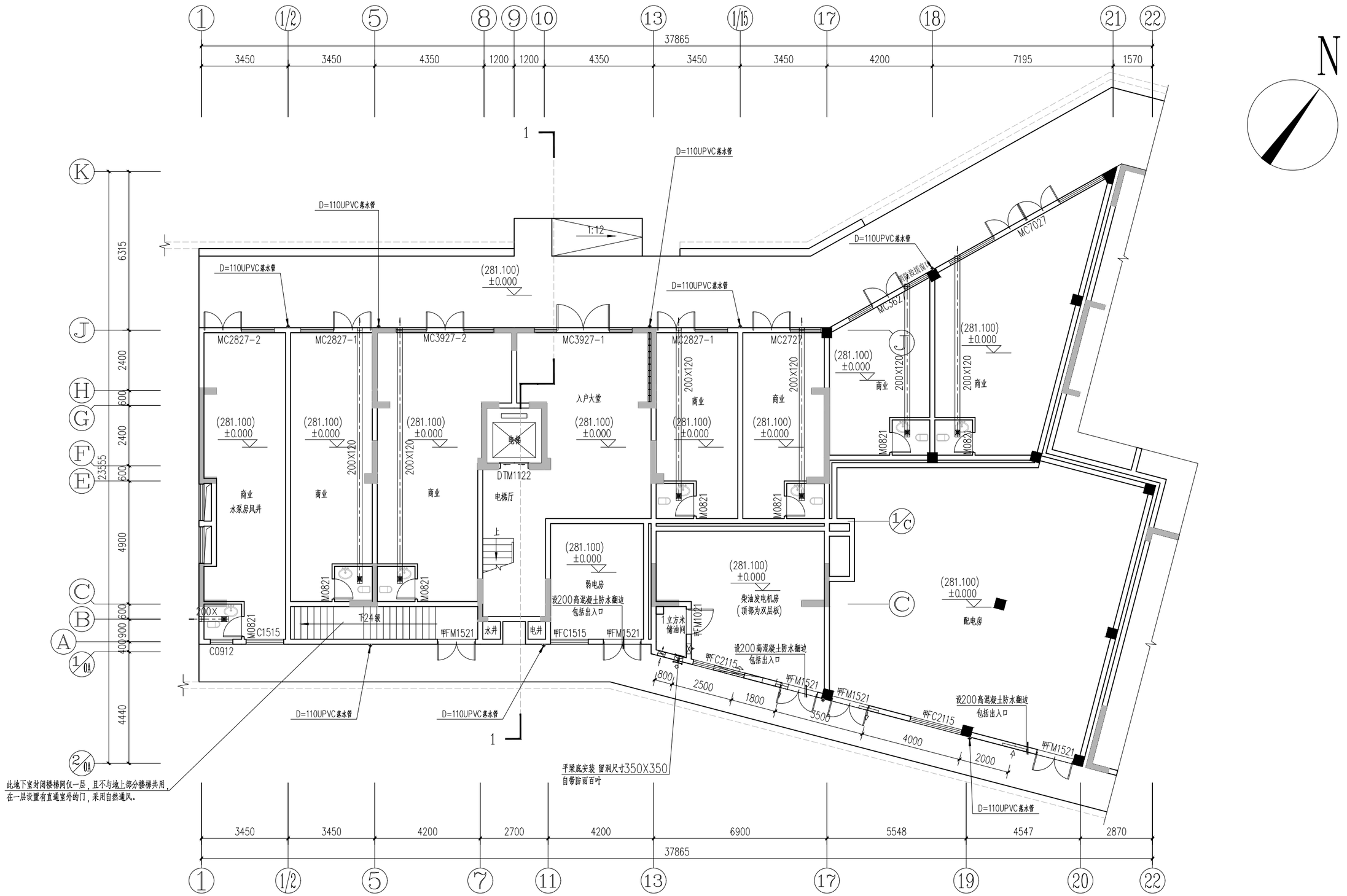

一层平面图 1:100

本层建筑面积：531.64平方米

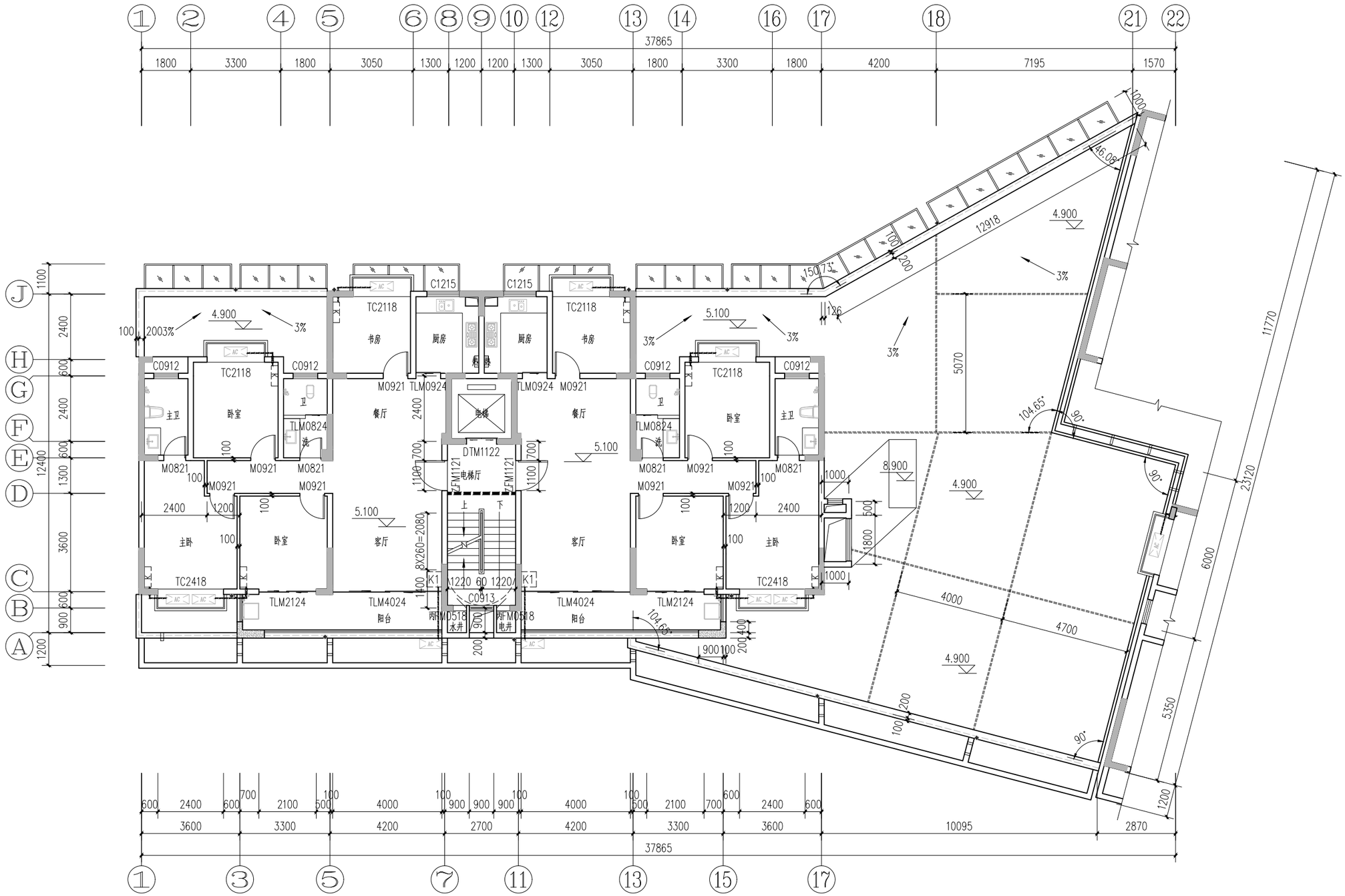

二层平面图 1:100

本层建筑面积：256.23平方米

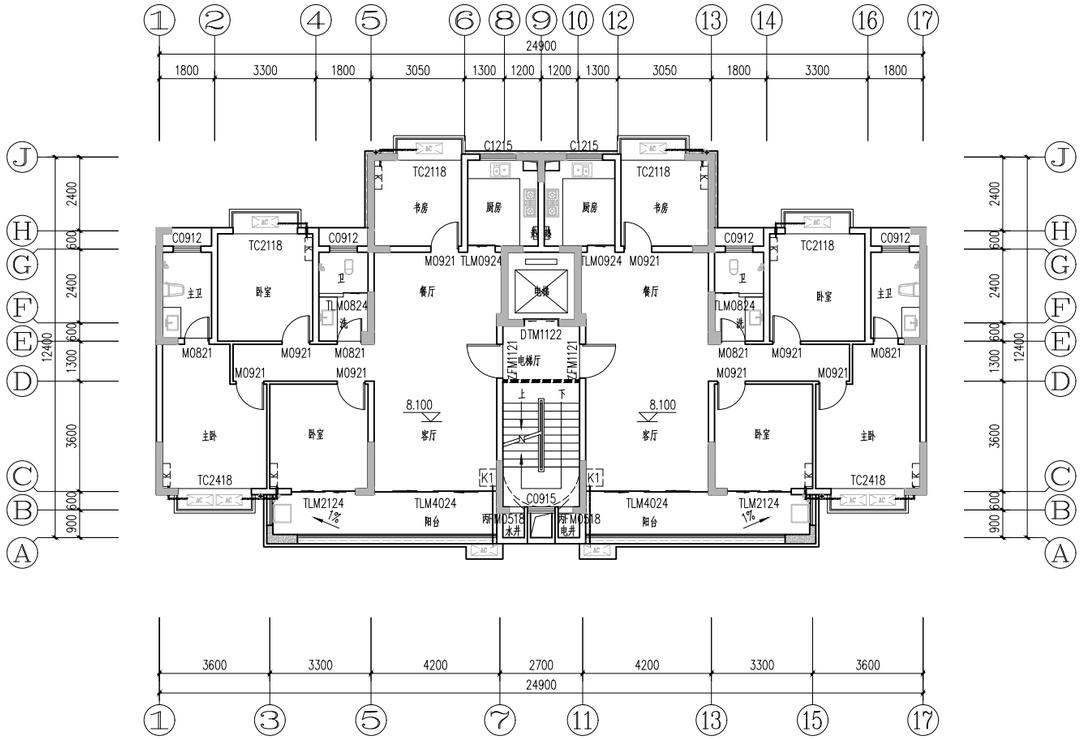

三层平面图 1:100

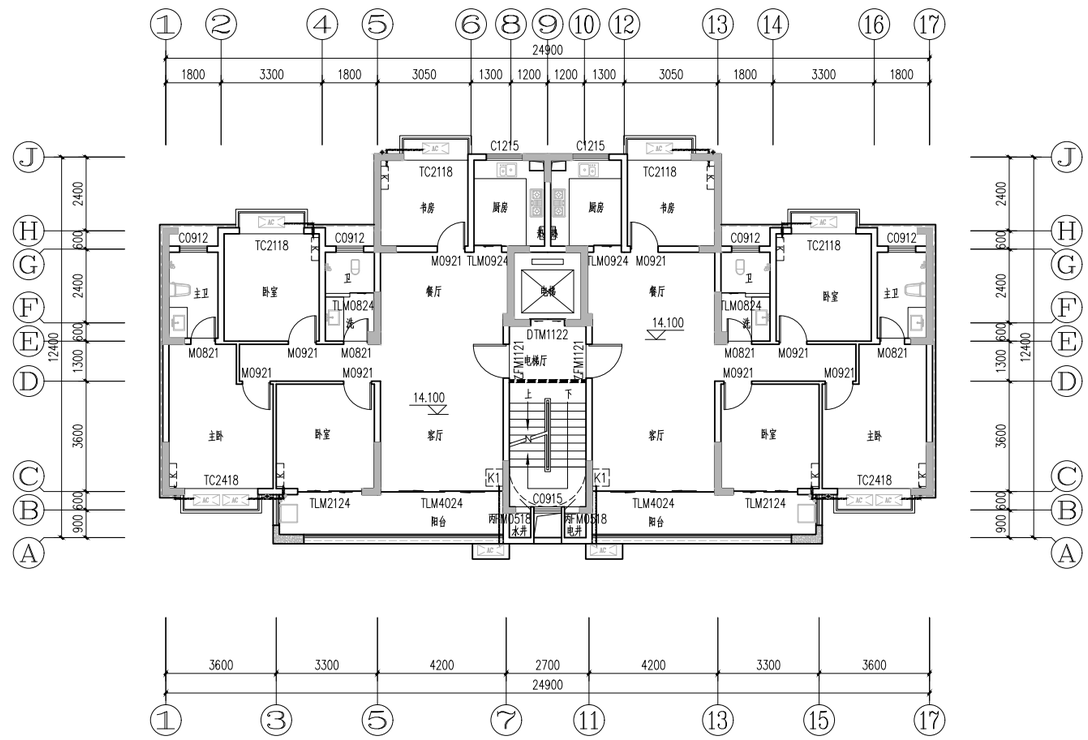

五层平面图 1:100

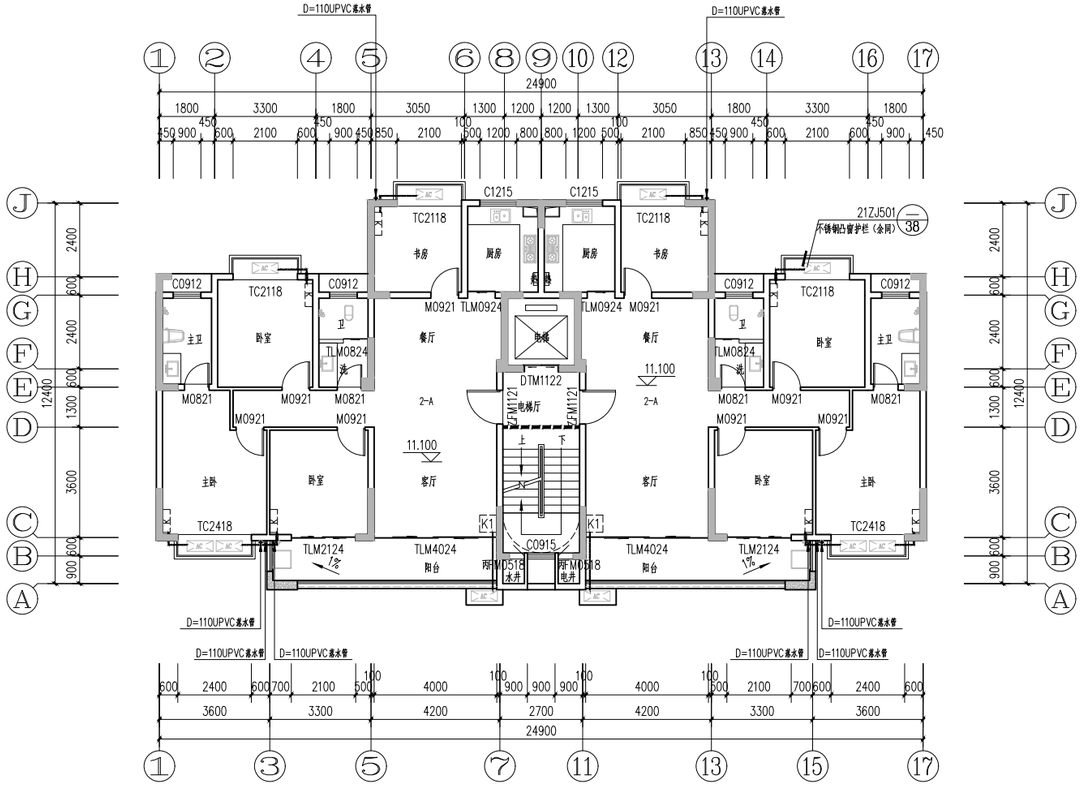

四层平面图 1:100

本层建筑面积：256.23平方米

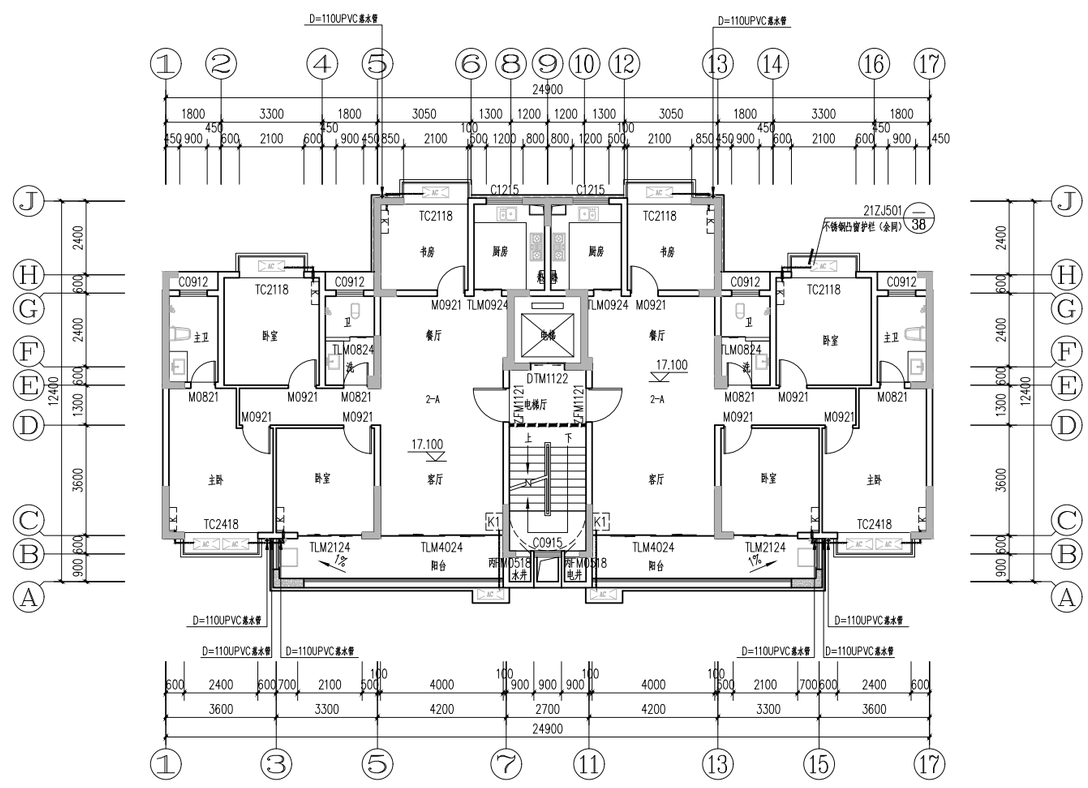

六层平面图 1:100

本层建筑面积：256.23平方米

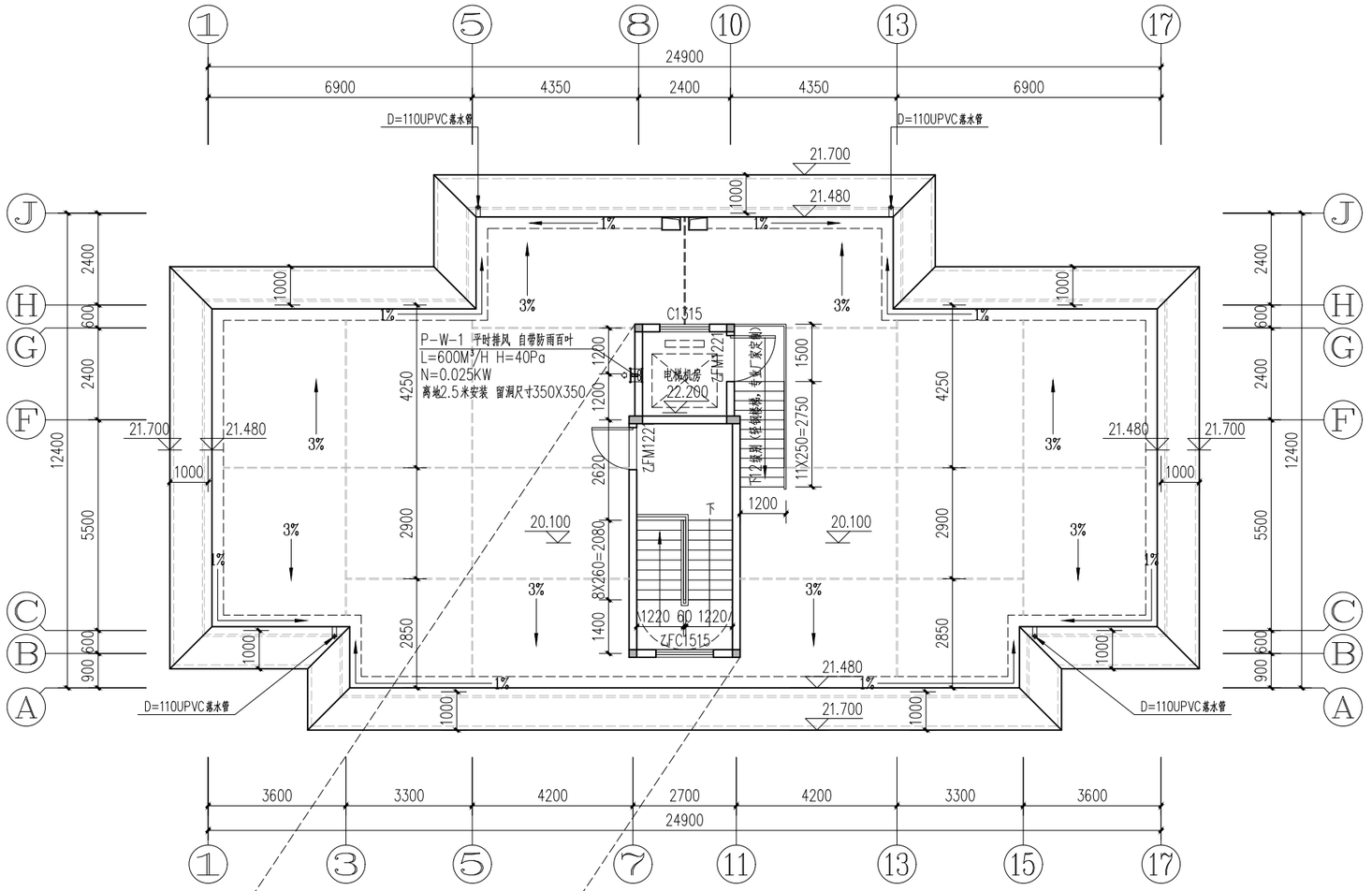

屋顶平面图 1:100

本层建筑面积：29.06平方米

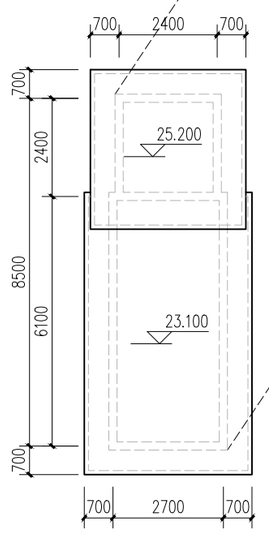

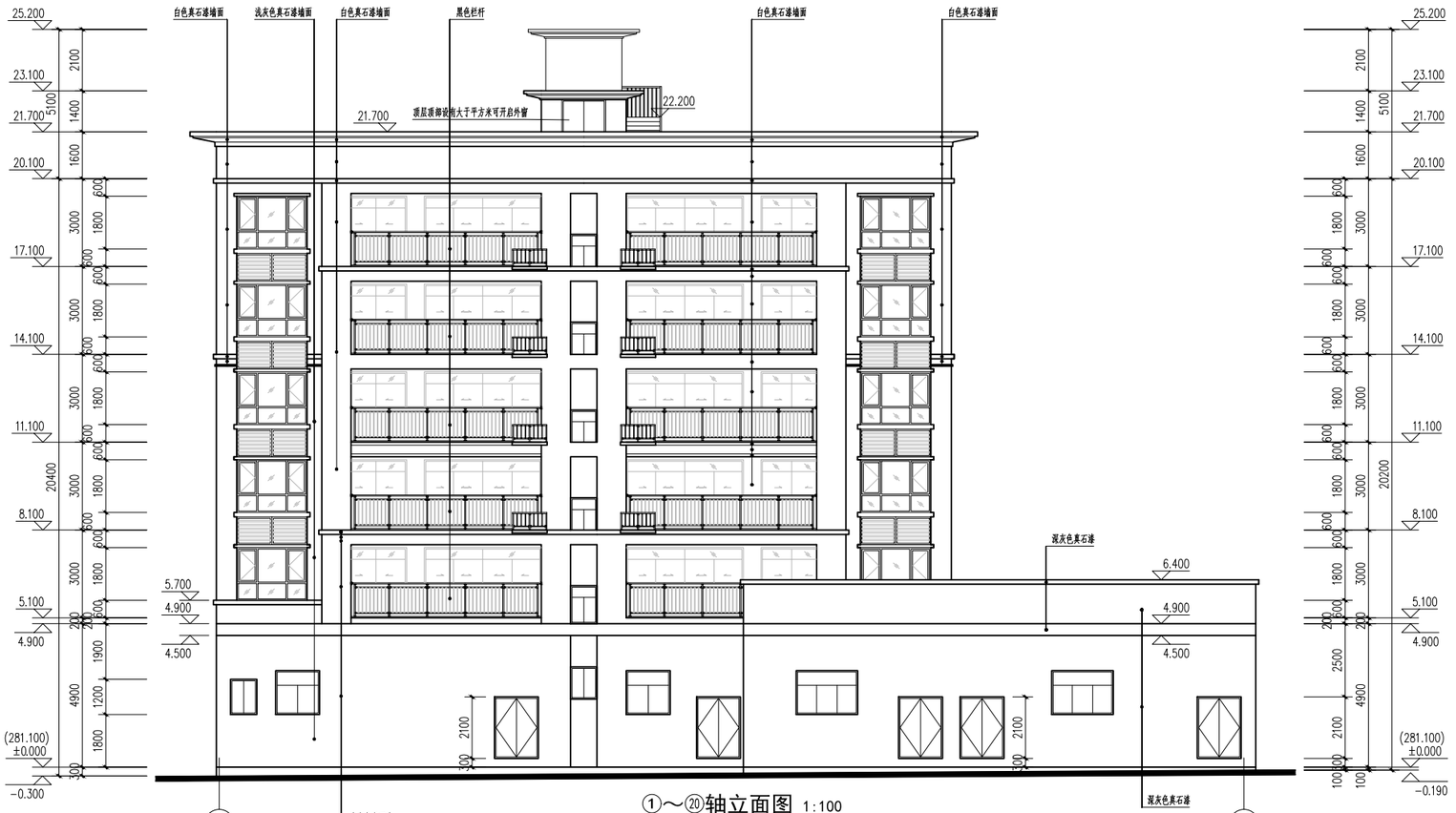

①～⑳轴立面图 1:100

注：立面装饰材料颜色以效果图为准。



㉒～①轴立面图 1:100

注：立面装饰材料颜色以效果图为准。

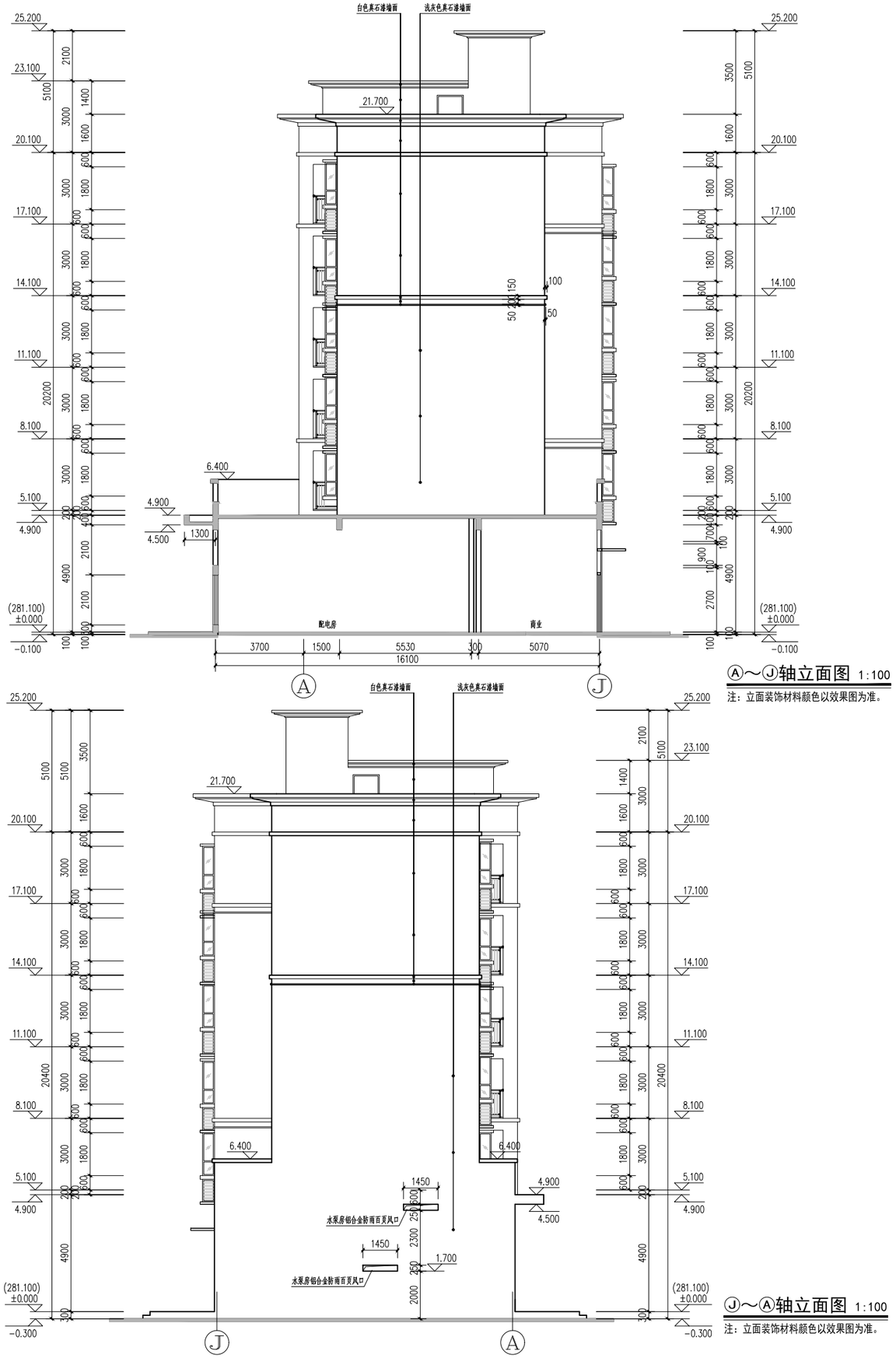

Ⓐ～Ⓙ轴立面图 1:100

注：立面装饰材料颜色以效果图为准。

Ⓙ～Ⓐ轴立面图 1:100

注：立面装饰材料颜色以效果图为准。

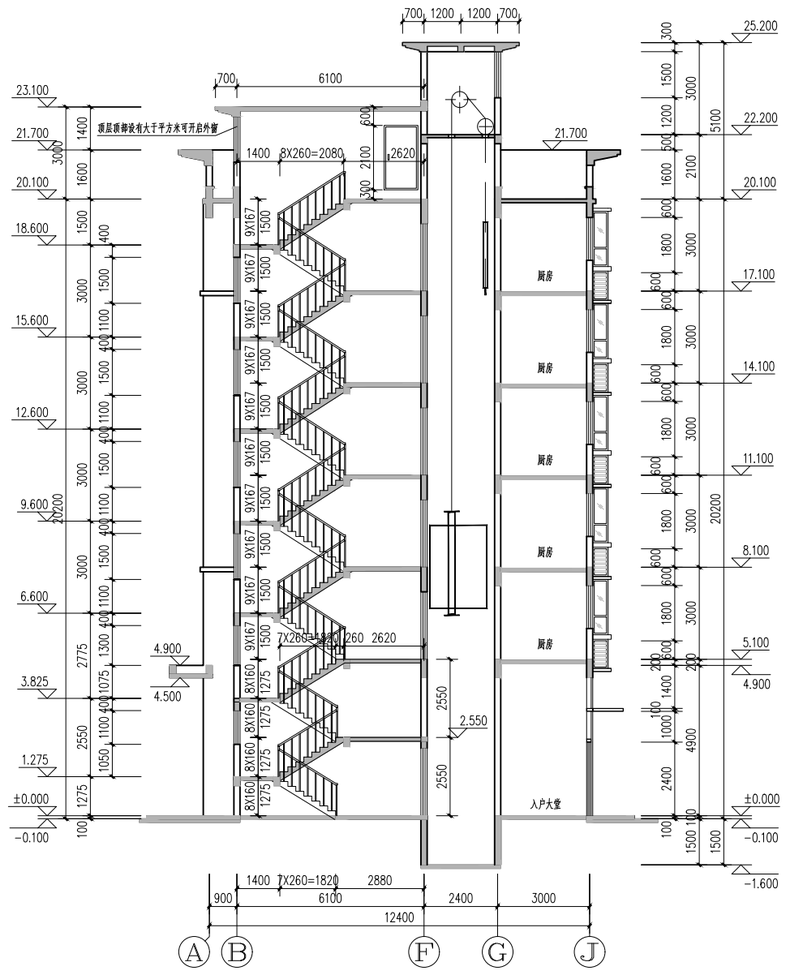

1-1剖面图 1:100